



Seja bem-vindo ao Portal Directa da SEMUT/Natal.

Portal Directa

Serviços Públicos

- Acesso
- Arrendam. Mercantil
- Certidões
- DDS
- Emissão de DAM
- Imobiliário
- ITV
- Lic. Funcionamento
- Mobiliário
- Nota Avulsa
- Nota Natalense
- Órgão Públicos
- Processos

Acesso ao Sistema

CNPJ / CPF / Matrícula

Digite aqui a sua senha

Entrar

Esqueceu sua senha? Clique aqui

PORTAL DIRECTA

Parcelamento de Débitos

directa.natal.rn.gov.br



- Acessar a página directa.natal.rn.gov.br
- Para quem ainda não tem login no Portal Directa, precisa solicitar o acesso através da opção “Serviços Públicos – Acesso – Requerimento de Acesso”.

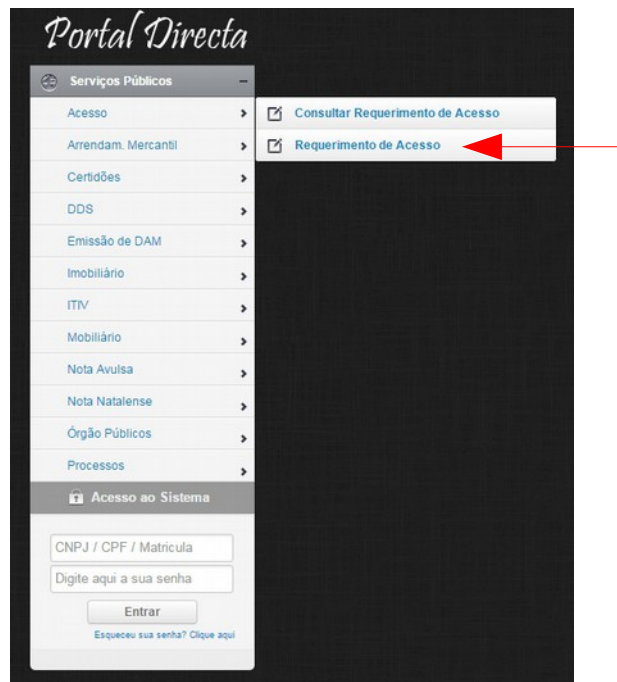

- Para quem já tem login, digitar o CNPJ/CPF e senha cadastrados e clicar em “Entrar”.

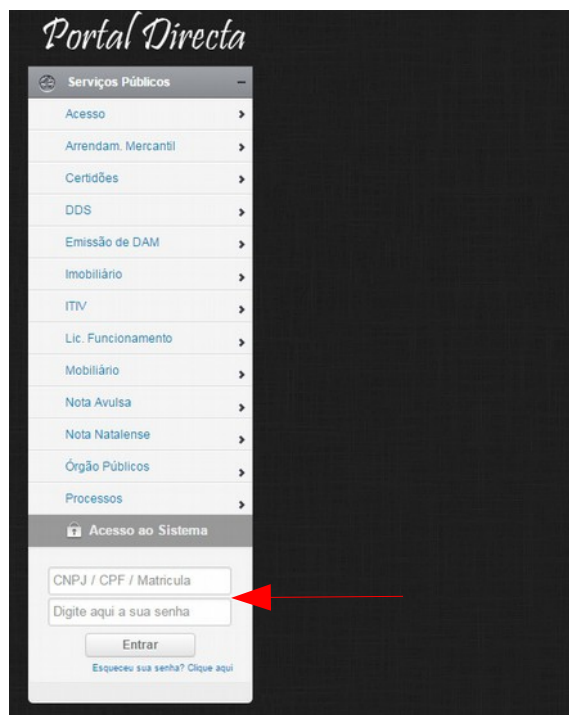



- Acessar a opção “Parcelamento – Operações – Parcelar Débitos”.



- Na tela seguinte selecionar a legislação desejada, observando o percentual de entrada e o número máximo de parcelas, e clicar em “Listar Débitos”.

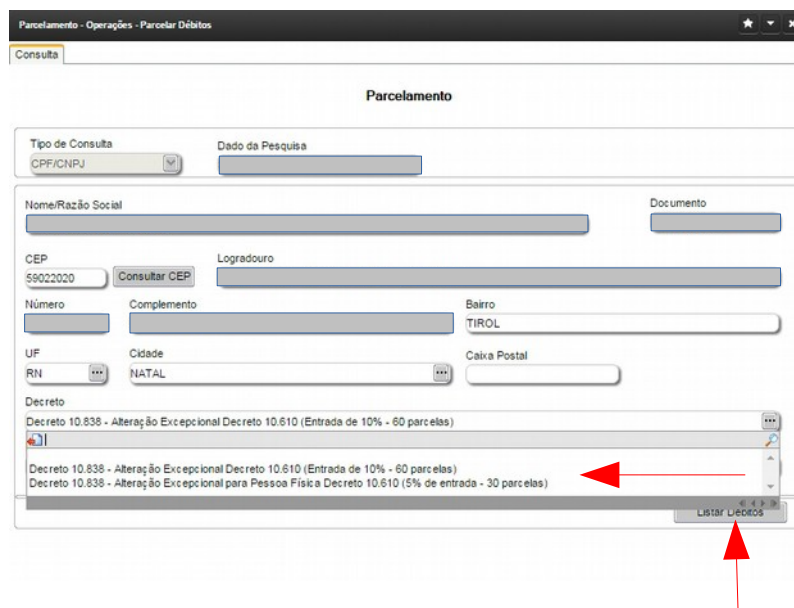

- Na tela dos débitos, ao clicar em “+”, o nível se expande e exibe os detalhes de cada linha de débito.

The screenshot shows a multi-level expansion of debt details. The top window shows a total of 191,03. The second window expands the 'Débitos' node. The third window expands the 'Seq.: 10196455 - Total: 191,03' node. The fourth window expands the '2014 - Total: 1.077,36' node. The fifth window expands the '2015 - Total: 193,18' node, showing sub-items like 'IPTU - Total: 141,76' and 'TAXA DE LIXO - Total: 51,42'. The final window shows the full expanded tree for the total of 1.270,54, including 'DA - IPTU S / AJUIZ. - Total: 892,60' and 'DA - TAXA LIXO - Total: 184,76'. A legend at the bottom explains the expand/collapse icons: “+” expands the debts, “-” hides the debts, and a click selects a debt.

- Para selecionar os débitos a parcelar, clicar sobre a linha do débito. Os débitos selecionados serão exibidos na janela à direita. No exemplo abaixo, foram selecionados todos os débitos.

The screenshot shows the selection of all debts. The left window shows the expanded tree with a red arrow pointing to the 'Débitos' node. The right window shows a table of the selected debts with columns for 'Tributo', 'Valor Atualizado', 'Valor Nominal', 'Valor Corrig...', and 'Multa More'.

Tributo	Valor Atualizado	Valor Nominal	Valor Corrig...	Multa More
1 DA - IPTU S / AJUIZ.	892,6	636,7	678,8	101,8
2 DA - TAXA LIXO	184,76	136,6	142,78	21,4
3 IPTU	141,76	135,76	135,76	5,32
4 TAXA DE LIXO	51,42	49,24	49,24	1,93

- O botão “Remover Débito” exclui o débito selecionado do parcelamento a ser efetuado. É necessário clicar antes na linha do débito a ser removido na janela à direita. O botão “Remover Todos” exclui todos os débitos anteriormente selecionados, sendo necessário fazer uma nova seleção. Clicando em “Próximo”, o sistema avança para o passo seguinte com os Planos de Parcelamento.

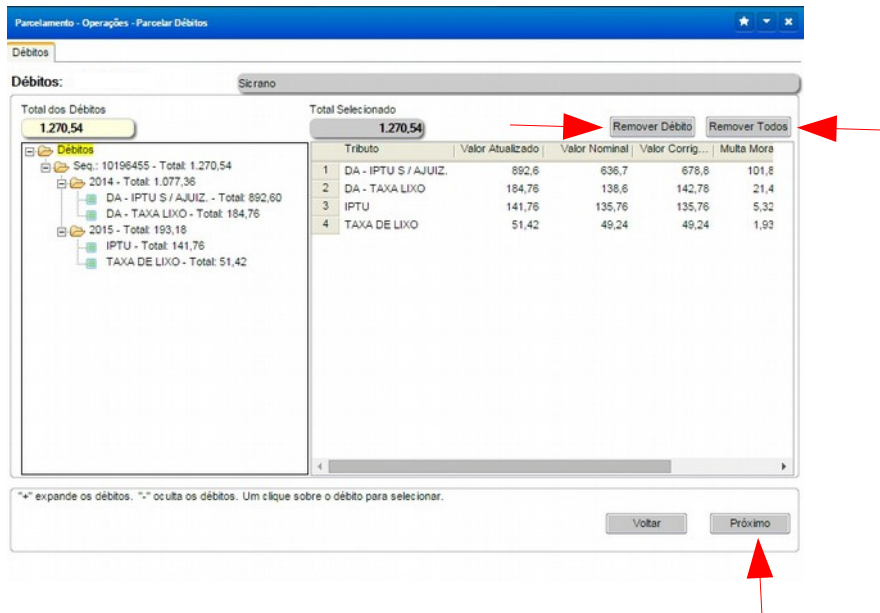

- Na tela com os Planos de Parcelamento, são exibidas todas as possibilidades de acordo com a Legislação selecionada na tela inicial. O Botão “Imprimir Planos de Parcelamento” abre uma nova janela com um relatório no formato PDF, que permite a impressão e uma melhor visualização dos Planos. Selecionar a linha com o Plano desejado e clicar em “Próximo”.

Obs.: A primeira linha exibe o valor a ser pago à vista, mas não pode ser selecionado nessa tela. Para isso, deve ser utilizada a opção de Consolidação de Débitos - “Serviços Públicos – Emissão de DAM – Consolidação – Emitir DAM”.

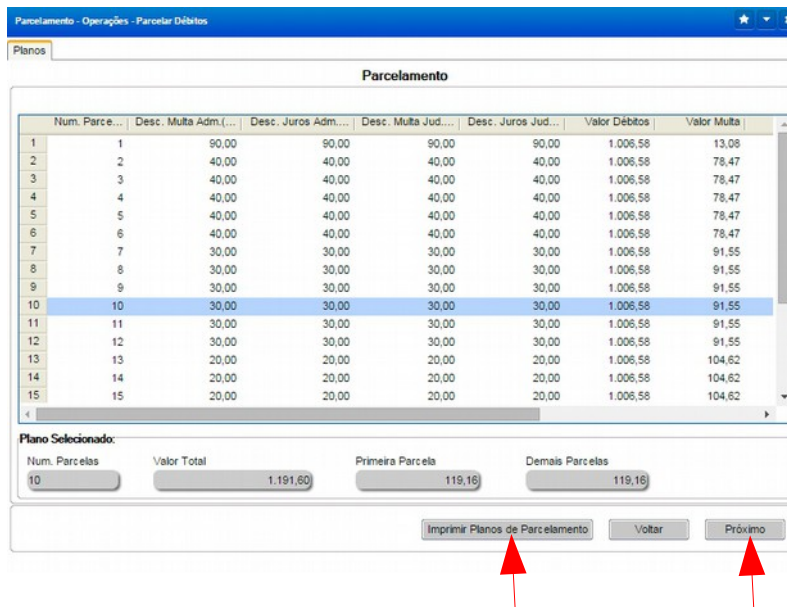

- Se entre os débitos selecionados existir algum inscrito em Dívida Ativa, cujos Honorários estejam em aberto, serão exibidos também os Planos de Parcelamento de Honorários. Selecionar o Plano desejado e clicar em “Próximo”.

Num. Parc...	Desc. Multa Adm...	Desc. Juros Adm...	Desc. Multa Jud...	Desc. Juros Jud...	Valor Débitos	Valor Multa
1	1	0,00	0,00	0,00	17,22	0,00

Plano de Parcelamento Selecionado:

Nº Parcelas	Valor Total sem Honorários	Primeira Parcela	Demais Parcelas	
10	1.191,60	119,16	119,16	
Nº Parc Honorários	Valor Total dos Honorários	Primeira Parcela	Demais Parcelas	
	Valor Total do Parcelamento	Primeira Parcela	Até a Parcela:	Demais Parcelas

VoltaPróximo

- Na tela seguinte, informar os dados do responsável pelo parcelamento e clicar em “Finalizar”.
- Obs.:** Ao clicar em “Finalizar”, os débitos serão parcelados e ficarão indisponíveis para novo parcelamento. Só poderão ser desfeitos na SEMUT.

Responsável pelo Parcelamento

Documento Consultar Nome

CEP Consultar CEP

Logradouro Número

Complemento Bairro

UF Cidade

Caixa Postal

Obs: Ao pressionar FINALIZAR os débitos serão parcelados e ficarão indisponíveis para novo parcelamento.

VoltaFinalizar



- Após a finalização do parcelamento, o sistema exibe a tela para emissão do Documento de Arrecadação Municipal – DAM e do Requerimento do Parcelamento. Nesta tela, só é permitida a emissão da primeira parcela. Para impressão das demais parcelas, acessar a opção “Parcelamento – Consultas – Consulta Parcelamento”.

Parcelamento - Operações - Parcelar Débitos

Finalizar

Emissão de DAM

IP do Parcelamento 927386315 Imprimir Requerimento

Imprimir Guia para Pagamento

Tipo de Guia

Ficha de Compensação Bancária (Apropriação no dia útil seguinte). Pagável em qualquer banco.

Cobrança Simples (Apropriação no mesmo dia). Pagável somente no Banco do Brasil.

Data de Pagamento 30/10/2015 Emitir Primeira Parcela



- No modelo de requerimento constam todos os débitos parcelados e as condições do parcelamento.

Prefeitura Municipal do Natal Secretaria Municipal de Tributação Requerimento de Parcelamento de Créditos Tributários Nº: 927386338					
Legislação: Decreto 10.838 - Alteração excepcional Decreto 10.610 (10% de entrada - 60 parcelas) Legislação de Honorários atual (5x)					
Devedor Principal					
Nome Sicrano	CPF/CNPJ				
Endereço					
Responsável					
Nome Sicrano	CPF/CNPJ				
Endereço					
Condições do Parcelamento					
Valor Total (R\$) 1.191,60	Valor Entrada (R\$) 119,16	Parcelas 10	Valor Parcela (R\$) 119,16	Data de Início 21/10/2015	Data de Término 11/07/2016
Condições do Parcelamento de Honorários					
Valor Total (R\$) 17,22	Valor Entrada (R\$) 17,22	Parcelas 1	Valor Parcela (R\$) 17,22	Data de Início 21/10/2015	Data de Término 03/11/2015
Penalidades da inadimplência deste instrumento					
1. Rescisão: atraso de qualquer parcela por mais de 90 dias 2. Multa de Mora: 0,167% ao dia, calculado sobre o valor do crédito atualizado, limitado a 15% 3. Juros Moratórios: 1% ao mes					

Relação de Débitos Parcelados

Competência	Tributo	Origem	Valor Débitos (R\$)	Acréscimos (R\$)	Descontos R\$	Total R\$
2014	DA - IPTU S / AJUIZ - Parc. 1	10196455	67,88	24,43	7,33	84,98
2014	DA - IPTU S / AJUIZ - Parc. 2	10196455	67,88	23,76	7,13	84,51
2014	DA - IPTU S / AJUIZ - Parc. 3	10196455	67,88	23,08	6,92	84,04
2014	DA - IPTU S / AJUIZ - Parc. 4	10196455	67,88	22,40	6,72	83,56
2014	DA - IPTU S / AJUIZ - Parc. 5	10196455	67,88	21,72	6,52	83,08
2014	DA - IPTU S / AJUIZ - Parc. 6	10196455	67,88	21,04	6,31	82,61
2014	DA - IPTU S / AJUIZ - Parc. 7	10196455	67,88	20,36	6,11	82,13
2014	DA - IPTU S / AJUIZ - Parc. 8	10196455	67,88	19,68	5,90	81,66
2014	DA - IPTU S / AJUIZ - Parc. 9	10196455	67,88	19,00	5,70	81,18
2014	DA - IPTU S / AJUIZ - Parc. 10	10196455	67,88	18,33	5,50	80,71
2014	DA - TAXA LIXO - Parc. 5	10196455	19,68	6,30	1,89	24,09
2014	DA - TAXA LIXO - Parc. 6	10196455	24,62	7,63	2,29	29,96
2014	DA - TAXA LIXO - Parc. 7	10196455	24,62	7,38	2,21	29,79
2014	DA - TAXA LIXO - Parc. 8	10196455	24,62	7,14	2,14	29,62
2014	DA - TAXA LIXO - Parc. 9	10196455	24,62	6,89	2,07	29,44
2014	DA - TAXA LIXO - Parc. 10	10196455	24,62	6,64	1,99	29,27
2015	IPTU - Parc. 9	10196455	67,88	5,33	1,60	71,61
2015	IPTU - Parc. 10	10196455	67,88	0,91	0,27	68,52
2015	TAXA DE LIXO - Parc. 9	10196455	24,62	1,94	0,58	25,98
2015	TAXA DE LIXO - Parc. 10	10196455	24,62	0,33	0,10	24,85
2015	HONORÁRIOS	927386338	17,22	0,00	0,00	17,22

Relação de Débitos Parcelados

Competência	Tributo	Origem	Valor Débitos (R\$)	Acréscimos (R\$)	Descontos R\$	Total R\$
-------------	---------	--------	---------------------	------------------	---------------	-----------

<p>Requerimento</p> <p>O contribuinte já identificado, nos termos da legislação aplicável, requer o parcelamento de seus débitos de acordo com as condições e valores especificadas acima.</p> <p>A ausência de pagamento da entrada (primeira parcela) implica no cancelamento automático do parcelamento.</p> <p>O parcelamento de crédito implica na desistência de processos administrativos, recurso voluntário ou reclamação contra lançamento, em relação aos créditos integrantes deste instrumento.</p> <p>Declara, outrossim, estar ciente de que o presente pedido importa em confissão irretirável da dívida e configura confissão extrajudicial nos termos do artigo 348, 353 e 354 do Código de Processo Civil.</p> <p>A atualização das parcelas vincendas dar-se-á no início de cada ano, com base no IPCA-E.</p> <p>Natal (RN), 21 de outubro de 2015</p> <p style="text-align: right;">Assinado eletronicamente pelo login Sicrano</p> <p>Parcelamento realizado por:</p>
--



- Modelo do DAM da Ficha de Compensação, pagável em qualquer Banco.

		Prefeitura Municipal do Natal Secretaria Municipal de Tributação DAM - Documento de Arrecadação Municipal - Modelo Único	
Sacado SICRANO		CPF/CNPJ	Vencimento 30/10/2015
Data Emissão 21/10/2015	Agência / Código Cedente 3795-B / 5352-X	Nosso Número 17494000080950866	Valor do Documento 138,91
COMPOSIÇÃO DO DOCUMENTO DE ARRECADAÇÃO MUNICIPAL			
Detalhe do Débito	Data / Valor Original	Corrigido R\$	Juros R\$
152 - CONSOLIDAÇÃO Nº927386339 - (Honorários)	30/10/2015	17,22	17,22
152 - PARCELAMENTO Nº927386338 - Parcela 1/10	30/10/2015	119,16	119,16
000 - TX EMISSÃO DE DAM	30/10/2015	2,53	2,53
			Multa R\$
			Desconto R\$
			Total R\$
			17,22
			0,00
			0,00
			119,16
			2,53

_____ Autenticação Mecânica - Via do Contribuinte _____

_____ corte aqui _____

		001-9		00190.00009 01749.400006 80950.866188 1 65970000013891	
Local de Pagamento PAGÁVEL EM QUALQUER BANCO ATÉ O VENCIMENTO		Vencimento 30/10/2015		Agência / Código Cedente 3795-B / 5352-X	
Cedente PREFEITURA MUNICIPAL DE NATAL		Nosso Número 17494000080950866		Valor do Documento 138,91	
Data Doc. 21/10/2015	Nº Doc.	Espécie Doc. FC	Aceite N	Data Proc. 21/10/2015	Valor
CPF/CNPJ	Carteira	Moeda	Quantidade	Valor	Valor do Documento
	18-027	R\$			138,91
Instruções		(-) Desconto			
1) Não conceder qualquer desconto ou abatimento.		(+/-) Multa / Juros de Mora			
2) Não receber após o vencimento.		(+/-) Outros Acréscimos			
		(+/-) Valor Cobrado 138,91			
Sacado SICRANO - CPF/CNPJ: 307.185.204-59					

_____ FICHA DE COMPENSAÇÃO _____



- Modelo do DAM de Convênio, pagável somente no Banco do Brasil.

		Prefeitura Municipal do Natal Secretaria Municipal de Tributação DAM - Documento de Arrecadação Municipal - Modelo Único	
Contribuinte SICRANO		CPF/CNPJ	Vencimento 30/10/2015
Data Emissão 21/10/2015		Número Controle 0000000080950876	Valor do Documento 138,91
COMPOSIÇÃO DO DOCUMENTO DE ARRECADAÇÃO MUNICIPAL			
Detalhe do Débito	Data / Valor Original	Corrigido R\$	Juros R\$
152 - CONSOLIDAÇÃO Nº927386339 - (Honorários)	30/10/2015	17,22	17,22
152 - PARCELAMENTO Nº927386338 - Parcela 1/10	30/10/2015	119,16	119,16
000 - TX EMISSÃO DE DAM	30/10/2015	2,53	2,53
			Multa R\$
			Desconto R\$
			Total R\$
			17,22
			0,00
			0,00
			119,16
			2,53

_____ Autenticação Mecânica - Via do Contribuinte _____

_____ corte aqui _____

		Prefeitura Municipal do Natal Secretaria Municipal de Tributação DAM - Documento de Arrecadação Municipal - Modelo Único	
Local de Pagamento Pagável somente no Banco do Brasil, exceto nos quichês de caixa		Data Emissão 21/10/2015	Vencimento 30/10/2015
Contribuinte SICRANO		CPF/CNPJ	Valor do Documento 138,91
		Número Controle 0000000080950876	
Instruções			
1) Não conceder qualquer desconto ou abatimento.			
2) Não receber após o vencimento.			

_____ Autenticação Mecânica - Via do Banco _____

8184000001-0 38912833201-9 5103000000-5 00080950876-1

